

ส่วนที่ ๑

ข้อมูลพื้นฐานของโรงเรียน

๑.๑ ข้อมูลทั่วไป

ชื่อ สถานศึกษา.....โรงเรียนหนองแขวงคุรุราษฎร์รังสรรค์.....
ที่ตั้ง เลขที่.....-.....หมู่ที่.....๗.....ตำบล.....บ้านเหล่า.....
อำเภอ.....บ้านฝาง.....จังหวัดขอนแก่น.....รหัสไปรษณีย์.....๔๐๒๗๐.....
พื้นที่ทั้งหมด.....๗.....ไร่.....๒.....งาน.....๖๖.....ตารางวา.....
โทรศัพท์.....๐๔๓-๔๕๑๖๓๕.....โทรสาร-.....
e-mailnangwangkk1@gmail.com.....
เปิดสอนระดับชั้น อนุบาล ๑ - ๓ ถึงระดับชั้นประถมศึกษาปีที่ ๖.....

๑.๒ ข้อมูลนักเรียน

๑.๒.๑ จำนวนนักเรียน ปีการศึกษา ๒๕๖๔ ทั้งหมด.....๗๓.....คน แยกเป็น

ชั้น	จำนวนนักเรียน			จำนวนห้องเรียน
	ชาย	หญิง	รวม	
อนุบาล ๑	๙	๔	๑๓	๑
อนุบาล ๒	๒	๓	๕	๑
อนุบาล ๓	๔	๔	๘	๑
รวมนักเรียนปฐมวัย	๑๕	๑๑	๒๖	๓
ประถมศึกษาปีที่ ๑	๖	๓	๙	๑
ประถมศึกษาปีที่ ๒	๓	๒	๕	๑
ประถมศึกษาปีที่ ๓	๗	๔	๑๑	๑
ประถมศึกษาปีที่ ๔	๕	๐	๕	๑
ประถมศึกษาปีที่ ๕	๕	๓	๘	๑
ประถมศึกษาปีที่ ๖	๔	๕	๙	๑
รวมนักเรียน ป.๑-๖	๓๐	๑๗	๔๗	๖
รวมทั้งหมด	๔๕	๒๘	๗๓	๙

ข้อมูล ณ วันที่ ๒๕ มิถุนายน ๒๕๖๔

๑.๓ ข้อมูลครูและบุคลากร

บุคลากรทั้งหมด.....๘.....คน แยกตามประเภท ดังนี้

ประเภทบุคลากร	เพศ		วุฒิการศึกษา			อายุเฉลี่ย			ประสบการณ์ในตำแหน่ง		
	ชาย	หญิง	ต่ำกว่าป.ตรี	ป.ตรี	สูงกว่าป.ตรี	น้อยกว่า ๓๐ ปี	๓๐-๕๐	มากกว่า ๕๐ ปี	น้อยกว่า ๑๐ ปี	๑๐-๒๐	มากกว่า ๒๐ ปี
ผู้อำนวยการ	๑	-	-	-	๑	-	๑	-	-	๑	-
รองผู้อำนวยการ	-	-	-	-	-	-	-	-	-	-	-
ข้าราชการครู	-	๓	-	๓	-	๑	๒	-	๒	๑	-
พนักงานราชการ(ครู)	๑	-	-	๑	-	-	๑	-	-	๑	-
ครูอัตราจ้าง	-	๑	-	๑	-	๑	-	-	๑	-	-
ครูผู้ทรงคุณค่าแห่งแผ่นดิน	-	-	-	-	-	-	-	-	-	-	-
เจ้าหน้าที่ธุรการ	-	๑	-	๑	-	๑	-	-	๑	-	-
นักการ/ ภารโรง	-	๑	-	๑	-	-	๑	-	๑	-	-
รวม	๒	๖	-	๗	๑	๓	๕	-	๕	๓	-

ผู้อำนวยการสถานศึกษา ชื่อ.....นายปราโมทย์...ศรีชมชื่น.....อายุ.....๓๖.....ปี
 วุฒิการศึกษาสูงสุด.....ศษ.ม.การบริหารการศึกษา.....ดำรงตำแหน่งผู้บริหารโรงเรียนนี้เมื่อ
 วันที่ ๑ มีนาคม ๒๕๖๒ รวม.....๒.....ปี.....๓.....เดือน

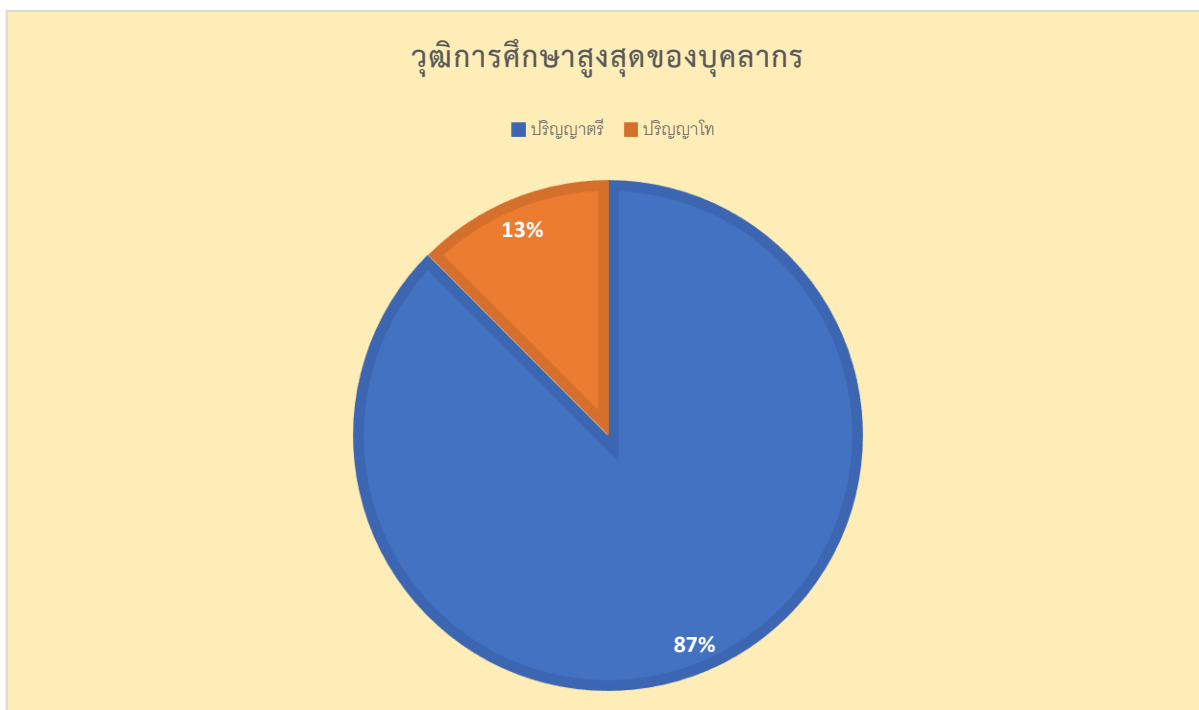

การศึกษาสูงสุดของบุคลากร วุฒิปริญญาตรี ๗ คน และวุฒิปริญญาโท ๑ คน

๑.๔ ข้อมูลห้องเรียนและห้องประกอบ

ที่	ประเภทห้อง	จำนวน	หมายเหตุ
๑	ห้องเรียนปฐมวัย	๓	
๒	ห้องเรียนประถมศึกษา	๖	
๓	ห้องสมุด	๑	
๔	ห้องพยาบาล	๑	
๕	ห้องประชุม	๑	
๖	ห้องสำนักงานครู	๑	
๗	โรงอาหาร/หอประชุมอเนกประสงค์	๑	

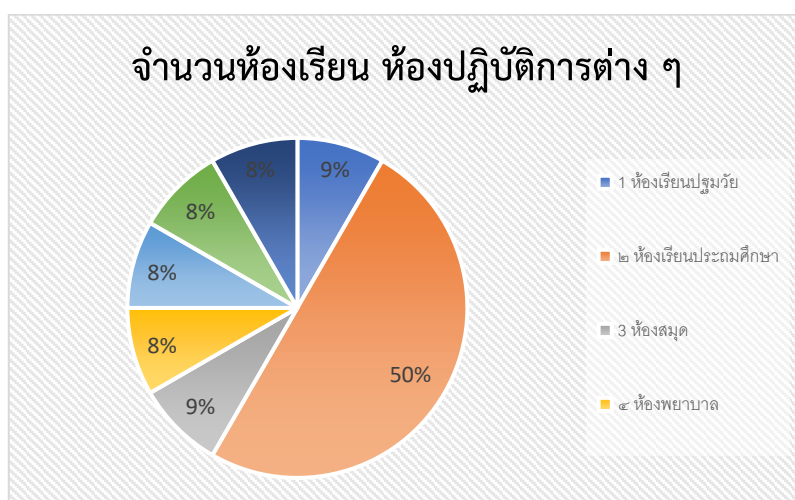







๑.๕ ข้อมูลด้านอาคารสถานที่

- ๑) อาคารเรียน ๒ หลัง แบ่งเป็น ๗ ห้องเรียน ๖ ห้อง ประกอบ (ห้องฝ่ายบริหาร/ธุรการ/อื่นๆ)
- ๒) อาคารประกอบ/อเนกประสงค์ ๑ หลัง

รูปภาพสิ่งก่อสร้าง/ปีก่อสร้าง ข้อมูลสิ่งก่อสร้าง โรงเรียนหนองแขวงคุรุราษฎร์รังสรรค์

	อาคารเรียน สปช.๑๐๒/๒๖ ปีที่สร้าง ๒๕๒๗		อาคารเรียน สปช.๑๐๕/๒๖ ปีที่สร้าง ๒๕๒๙
	อาคาร อเนกประสงค์/		รวม อาคาร สพฐ. ๔

	โรงอาหาร/โรง ฝึกงาน พิเศษ ปีที่สร้าง ๒๕๕๓		(ส่วน ๔ ที่นั่ง) ปีที่สร้าง ๒๕๖๐
	สนามเด็กเล่น สนามเด็กเล่น ปีที่สร้าง ๒๕๖๒		สนามกีฬา สนามวอลเลย์บอล ปีที่สร้าง ๒๕๓๙
	สนามกีฬา สนามฟุตบอล แบบ ฟ.๑ ปีที่สร้าง ๒๕๓๔		ถังเก็บน้ำ ฟ.๓๓ ปีที่สร้าง ๒๕๒๘
	รั้ว รั้วคอนกรีต ปีที่สร้าง ๒๕๔๕		

๑.๖ ข้อมูลผู้สำเร็จการศึกษา ปีการศึกษา ๒๕๖๓

ที่	ประเภทห้อง	จำนวน นักเรียน (คน)	จำนวนผู้สำเร็จ การศึกษา (คน)	คิดเป็น ร้อยละ
๑	ปฐมวัย (อนุบาล ๓)	๕	๕	๑๐๐
๒	ประถมศึกษา (ประถมศึกษาปีที่ ๖)	๒	๒	๑๐๐

ข้อมูล ณ วันที่ ๙ เมษายน ๒๕๖๔

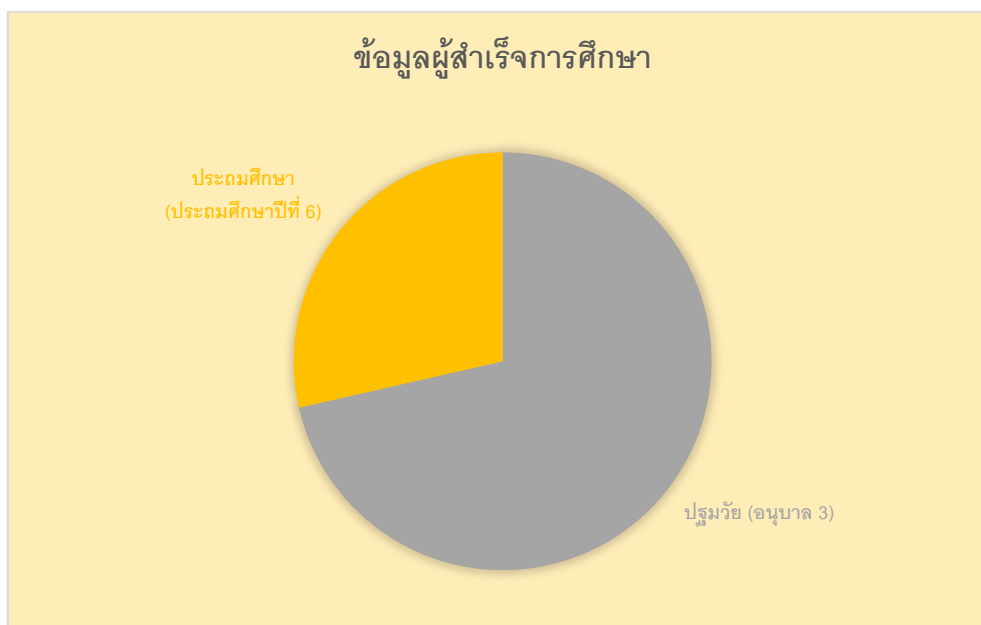
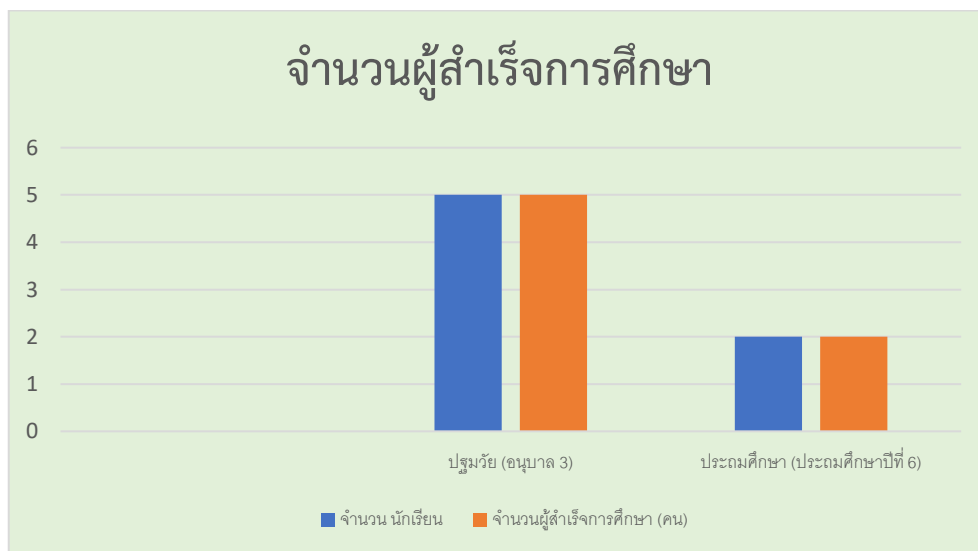

๑.๗ ข้อมูลการใช้แหล่งเรียนรู้ภายในและภายนอกโรงเรียน

๑) จำนวนนักเรียนที่ใช้แหล่งเรียนรู้ในโรงเรียน

ชื่อแหล่งเรียนรู้	จำนวนนักเรียนเฉลี่ยแยกตามระดับชั้น/ปี					
	ป.๑	ป.๒	ป.๓	ป.๔	ป.๕	ป.๖
๑. ห้องสมุด	๖๐	๖๕	๗๐	๘๐	๘๐	๙๐
๒. ห้องจริยธรรม	๓๐	๓๕	๓๕	๓๖	๓๕	๓๘
๓. สวนเกษตรพอเพียง	๒๐	๒๕	๓๕	๔๐	๔๐	๓๕
๔. สนามเด็กเล่น BBL	๖๐	๔๕	๕๕	๔๐	๓๐	๓๕
๕. บอร์ดความรู้	๓๔	๔๐	๓๐	๔๐	๕๖	๖๐

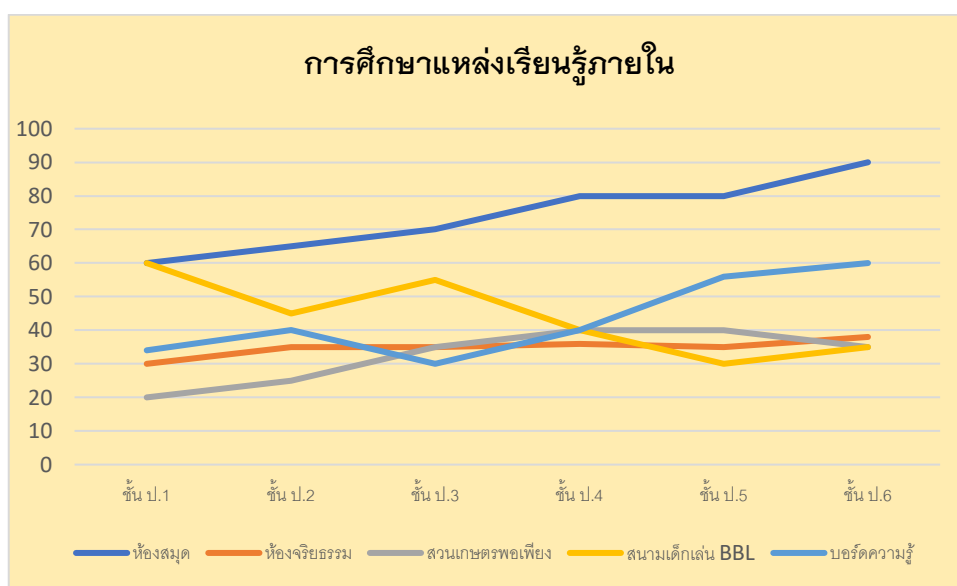
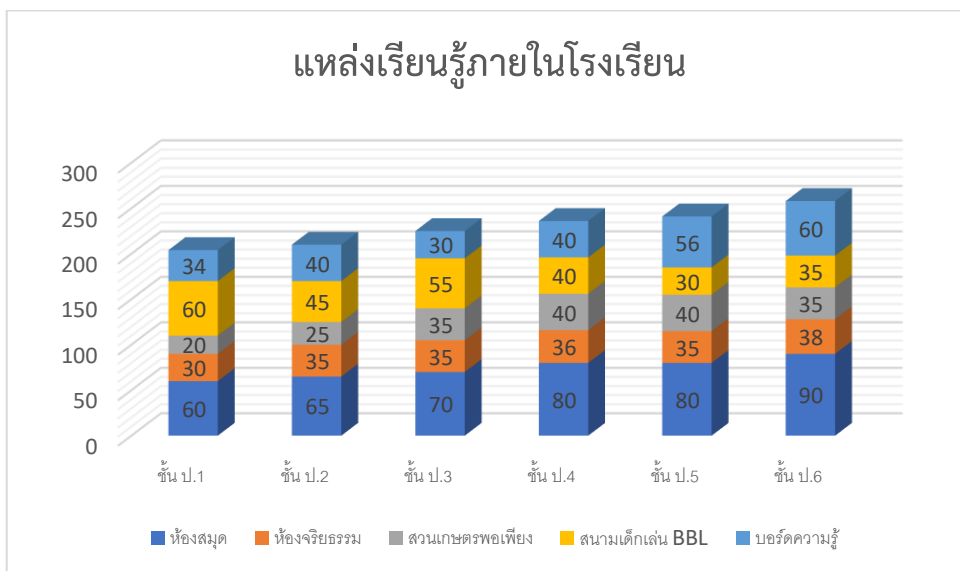

๒) จำนวนนักเรียนที่ใช้แหล่งเรียนรู้ภายนอกโรงเรียน

ชื่อแหล่งเรียนรู้	จำนวนนักเรียนแยกตามระดับชั้น					
	ป.๑	ป.๒	ป.๓	ป.๔	ป.๕	ป.๖
๑. พิพิธภัณฑ์ไดโนเสาร์ภูเวียง	๑	๑	๑	๑	๑	๑
๒. สวนสัตว์เขาสวนกว้าง	๑	๑	๑	๑	๑	๑
๓. สวนเกษตรพอเพียง หมู่บ้านหนองแวง	๖	๕	๖	๖	๘	๑๐
๔. งานเกษตรแฟร์ มหาวิทยาลัยขอนแก่น	๑	๑	๑	๑	๑	๑

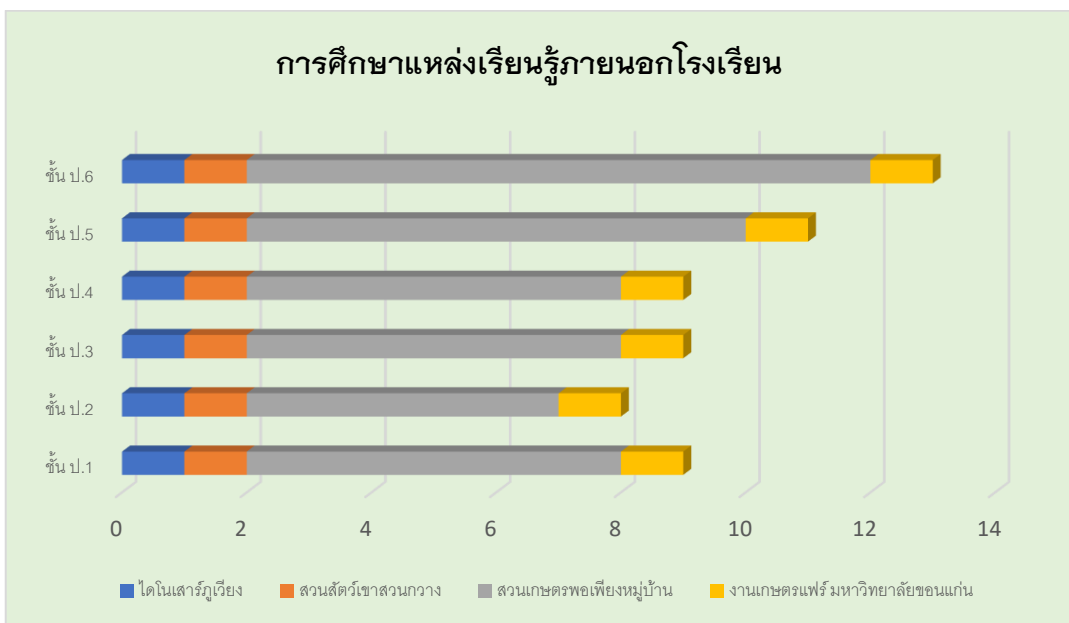
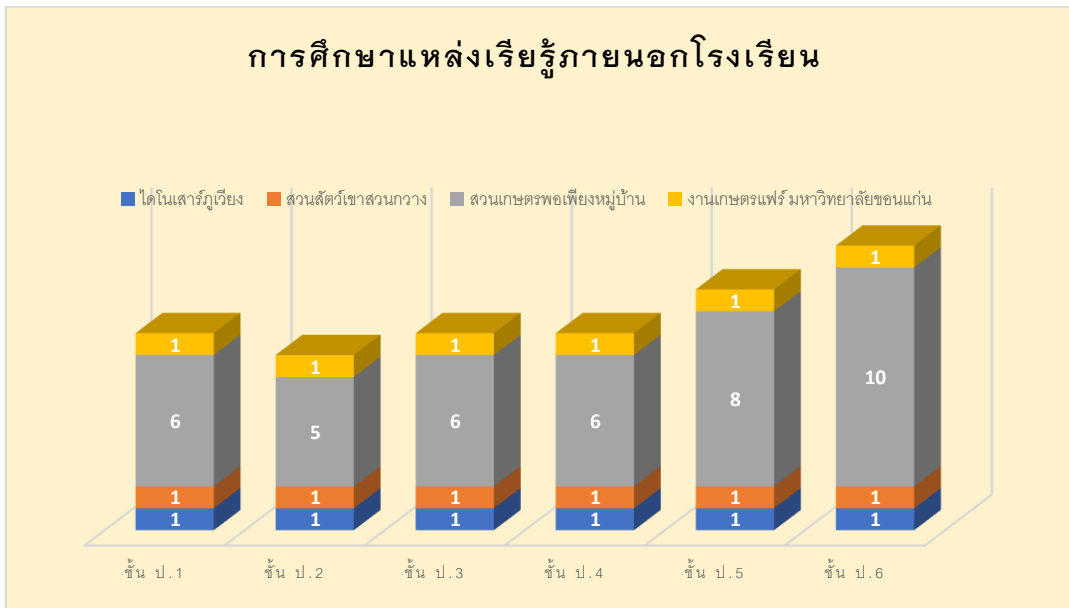

๑.๘ ข้อมูลผลสัมฤทธิ์ทางการเรียน ปีการศึกษา ๒๕๖๓

๑) ผลการประเมินนักเรียนระดับปฐมวัย ชั้นอนุบาล ๑-๓ จำนวน ๑๖ คน ร้อยละของผู้เรียนระดับก่อนประถมศึกษา มีพัฒนาการทางด้านร่างกาย อารมณ์ จิตใจ สังคม สติปัญญา และพร้อมเข้าสู่การเรียนในระดับที่สูงขึ้น

ร้อยละนักเรียนมีผลประเมินรวมทุกด้านระดับดีขึ้นไป	ด้านร่างกาย	ด้านอารมณ์	ด้านสังคม	ด้านสติปัญญา	รวมทั้ง ๔ ด้าน
	๙๖.๔๗	๙๗.๙๔	๑๐๐	๙๕.๑๑	๙๗.๓๘

๒) ร้อยละของนักเรียนที่มีเกรดเฉลี่ยผลสัมฤทธิ์ทางการเรียนแต่ละรายวิชาในระดับ ๓ ขึ้นไป ระดับชั้นประถมศึกษาปีที่ ๑ - ๖ ปีการศึกษา ๒๕๖๓ (นักเรียนทั้งหมด ๓๗ คน)

กลุ่มสาระการเรียนรู้	จำนวนนักเรียนที่มีผลการเรียนรู้ระดับ ๓ ขึ้นไป	ชั้น						
		ป.๑	ป.๒	ป.๓	ป.๔	ป.๕	ป.๖	รวม
ภาษาไทย	จำนวน	๔	๗	๔	๕	๗	๒	๒๙
	ร้อยละ	๘๐	๗๗.๗๘	๘๐	๗๑.๔๓	๗๗.๗๘	๑๐๐	๗๘.๓๘
คณิตศาสตร์	จำนวน	๓	๕	๔	๔	๗	๒	๒๕
	ร้อยละ	๖๐	๕๕.๕๖	๘๐	๕๗.๑๔	๗๗.๗๘	๑๐๐	๖๗.๕๗
สังคมศึกษา	จำนวน	๔	๘	๕	๖	๙	๒	๓๔
	ร้อยละ	๘๐	๘๘.๘๙	๑๐๐	๘๕.๗๑	๑๐๐	๑๐๐	๙๑.๘๙
วิทยาศาสตร์	จำนวน	๓	๕	๔	๔	๖	๒	๒๔
	ร้อยละ	๖๐	๕๕.๕๖	๘๐	๕๗.๑๔	๖๖.๖๗	๑๐๐	๖๔.๘๖
ภาษาต่างประเทศ	จำนวน	๓	๕	๔	๔	๗	๒	๒๕
	ร้อยละ	๖๐	๕๕.๕๖	๘๐	๕๗.๑๔	๗๗.๗๘	๑๐๐	๖๗.๕๗
การงานอาชีพ	จำนวน	๕	๙	๕	๗	๙	๒	๓๗
	ร้อยละ	๑๐๐	๑๐๐	๑๐๐	๑๐๐	๑๐๐	๑๐๐	๑๐๐
ศิลปะ	จำนวน	๕	๙	๕	๗	๙	๒	๓๗
	ร้อยละ	๑๐๐	๑๐๐	๑๐๐	๑๐๐	๑๐๐	๑๐๐	๑๐๐
สุขศึกษา	จำนวน	๔	๘	๕	๗	๙	๒	๓๔
	ร้อยละ	๘๐	๘๘.๘๙	๑๐๐	๑๐๐	๑๐๐	๑๐๐	๙๑.๘๙

๓) ร้อยละของผู้เรียนที่มีผลการประเมินคุณลักษณะอันพึงประสงค์ในระดับดีขึ้นไป
ระดับชั้นประถมศึกษาปีที่ ๑ - ๖

ระดับชั้น	จำนวน นักเรียน ทั้งหมด	จำนวนนักเรียนตามระดับคุณภาพ (คุณลักษณะอันพึงประสงค์)							
		ดีเยี่ยม		ดี		ผ่าน		ไม่ผ่าน	
		จำนวน	ร้อยละ	จำนวน	ร้อยละ	จำนวน	ร้อยละ	จำนวน	ร้อยละ
ป. ๑	๕	๓	๖๐	๒	๔๐	-	-	-	-
ป. ๒	๙	๗	๗๗.๗๘	๒	๒๒.๒๒	-	-	-	-
ป. ๓	๕	๔	๘๐	๑	๒๐	-	-	-	-
ป. ๔	๗	๔	๕๗.๑๔	๓	๔๒.๘๖	-	-	-	-
ป. ๕	๙	๖	๖๖.๖๗	๓	๓๓.๓๓	-	-	-	-
ป. ๖	๒	๒	๑๐๐	-	-	-	-	-	-
รวม	๕๓	๒๖	๗๓.๖๐	๑๑	๓๑.๖๘	-	-	-	-

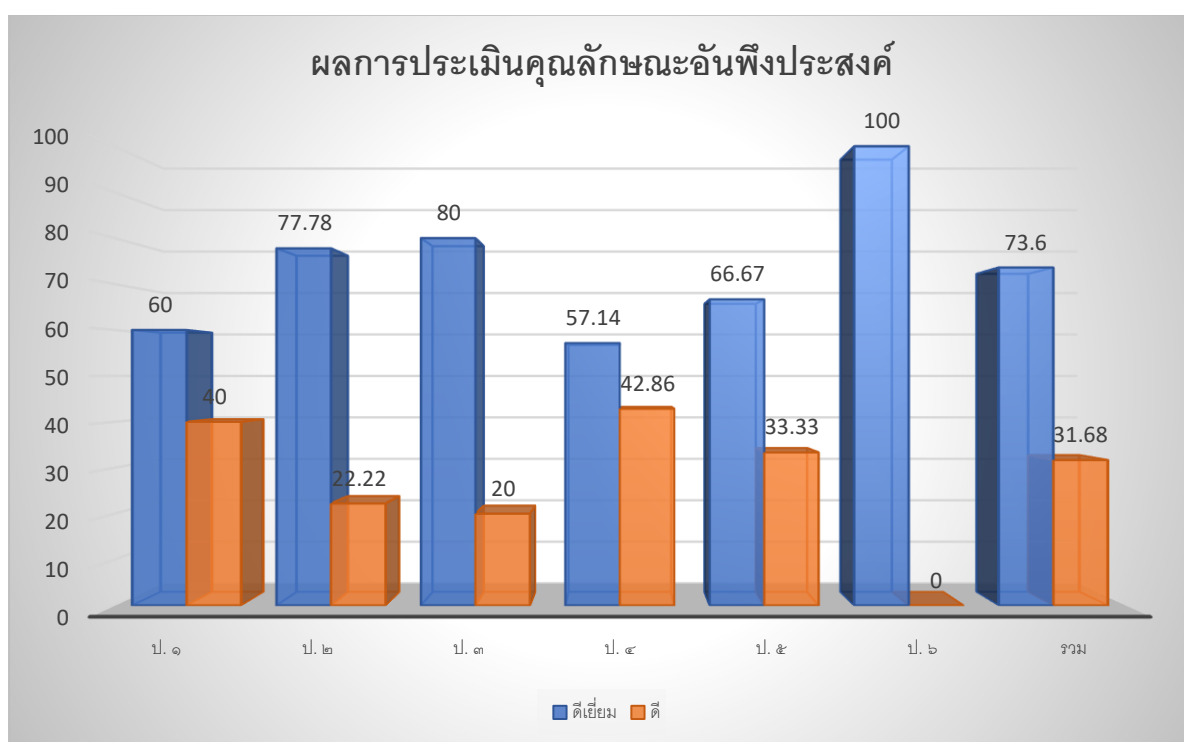

๔) ร้อยละของผู้เรียนที่มีผลการประเมินการประเมินการอ่าน คิดวิเคราะห์และเขียนในระดับดีขึ้นไป ระดับชั้นประถมศึกษาปีที่ ๑ - ๖

ระดับชั้น	จำนวนนักเรียนทั้งหมด	จำนวนนักเรียนตามระดับคุณภาพ(การอ่านคิด วิเคราะห์ และเขียน)							
		ดีเยี่ยม		ดี		ผ่าน		ไม่ผ่าน	
		จำนวน	ร้อยละ	จำนวน	ร้อยละ	จำนวน	ร้อยละ	จำนวน	ร้อยละ
ป. ๑	๕	๒	๔๐	๒	๔๐	๑	๒๐	-	-
ป. ๒	๙	๔	๔๔.๔๔	๒	๒๒.๒๒	๓	๓๓.๓๓	-	-
ป. ๓	๕	๔	๘๐	-	-	๑	๒๐	-	-
ป. ๔	๗	๔	๕๗.๑๔	๑	๑๔.๒๙	๒	๒๘.๕๗	-	-
ป. ๕	๙	๕	๕๕.๕๖	๓	๓๓.๓๓	๑	๑๑.๑๑	-	-
ป. ๖	๒	๑	๕๐	๑	๕๐	-	-	-	-
รวม	๕๓	๒๐	๕๔.๕๒	๙	๓๑.๙๗	๘	๒๓.๒๕	-	-

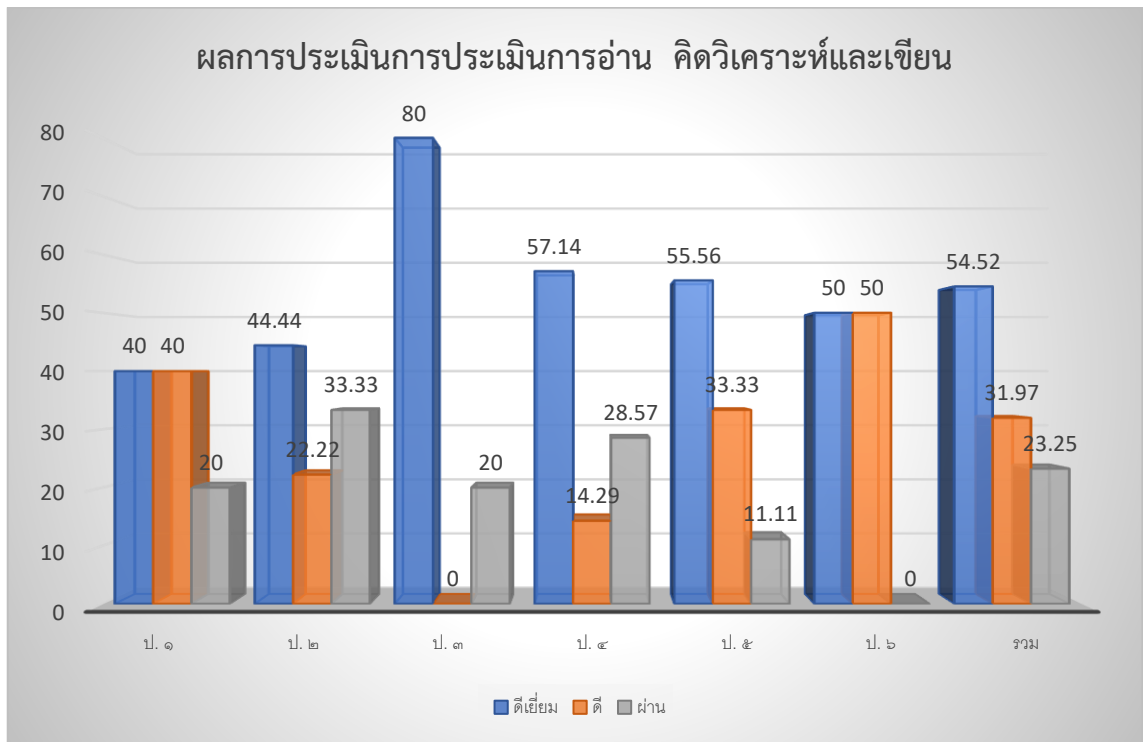

๑.๙ ข้อมูลผลการทดสอบระดับชาติ

★ ผลการทดสอบระดับชาติของผู้เรียนด้านการอ่านของผู้เรียน (Reading Test : RT)

๑) ผลการประเมินความสามารถด้านการอ่านของผู้เรียน (RT) ชั้นประถมศึกษาปีที่ ๑
ปีการศึกษา ๒๕๖๓

สมรรถนะ	คะแนนเฉลี่ยร้อยละ		
	ระดับโรงเรียน	ระดับเขตพื้นที่	ระดับประเทศ
การอ่านออกเสียง	๔๘.๐๐	๗๖.๖๑	๗๔.๑๔
การอ่านรู้เรื่อง	๖๘.๘๐	๗๒.๑๖	๗๑.๘๖
รวม ๒ สมรรถนะ	๕๘.๔๐	๗๔.๔๐	๗๓.๐๒

★ ผลการประเมินคุณภาพผู้เรียน (NT) ระดับชั้นประถมศึกษาปีที่ ๓

๑) ผลการประเมินคุณภาพผู้เรียน(NT) ระดับชั้นประถมศึกษาปีที่ ๓ ปีการศึกษา ๒๕๖๓

สมรรถนะ	คะแนนเฉลี่ยร้อยละ		
	ระดับโรงเรียน	ระดับ สพฐ.	ระดับประเทศ
คณิตศาสตร์	๔๓.๗๕	๔๑.๓๐	๔๐.๔๗
ภาษาไทย	๖๑.๕๐	๔๗.๗๖	๔๗.๔๖
รวม ๒ วิชา	๕๒.๖๒	๔๔.๕๓	๔๓.๙๗

* หมายเหตุ : คะแนนเฉลี่ยวิชาภาษาไทย และวิชาคณิตศาสตร์ สูงกว่า ระดับ สพฐ.
และระดับประเทศ คะแนนเฉลี่ยรวมทั้งสองสมรรถนะ สูงกว่า ระดับ สพฐ.
และระดับประเทศ

★ ผลการประเมินคุณภาพผู้เรียน (O-NET) ระดับชั้นประถมศึกษาปีที่ ๖

๑) ผลการประเมินคุณภาพผู้เรียน (O-NET) ระดับชั้นประถมศึกษาปีที่ ๖
ปีการศึกษา ๒๕๖๓

สมรรถนะ	คะแนนเฉลี่ยร้อยละ		
	ระดับโรงเรียน	ระดับ สพฐ.	ระดับประเทศ
ภาษาไทย	๔๓.๗๕	๕๔.๙๕	๕๖.๒๐
คณิตศาสตร์	๒๗.๕๐	๒๘.๕๙	๒๙.๙๙
วิทยาศาสตร์	๓๘.๒๘	๓๗.๖๔	๓๘.๗๘
ภาษาอังกฤษ	๒๒.๕๐	๓๘.๘๗	๔๓.๕๕
รวม ๔ วิชา	๓๓.๐๑	๔๐.๑๓	๔๒.๑๓

* หมายเหตุ คะแนนเฉลี่ยวิชาวิทยาศาสตร์ สูงกว่า สพฐ.